



PROJET : *IMPLANTATION D'UNE CENTRALE SOLAIRE PHOTOVOLTAÏQUE AU SOL*



3.2

DEMANDE D'AUTORISATION DE DEFRICHEMENT

AOÛT 2021

Liste des Plans

Plan de situation

Plan cadastral avec emprise de la zone de défrichement

Plan de la zone de défrichement sur vue aérienne

Plan de la zone de défrichement sur fond topographique

Plan de masse du parc solaire (PC2a)

Demandeur

SAS Le Deffend Solaire Energie

45 Impasse de la Draille

Parc de la Duranne - 13100 Aix-en-Provence

TEL. : +33 (0)4 42 53 53 80

Email : Secretariat.aix@voltalia.com



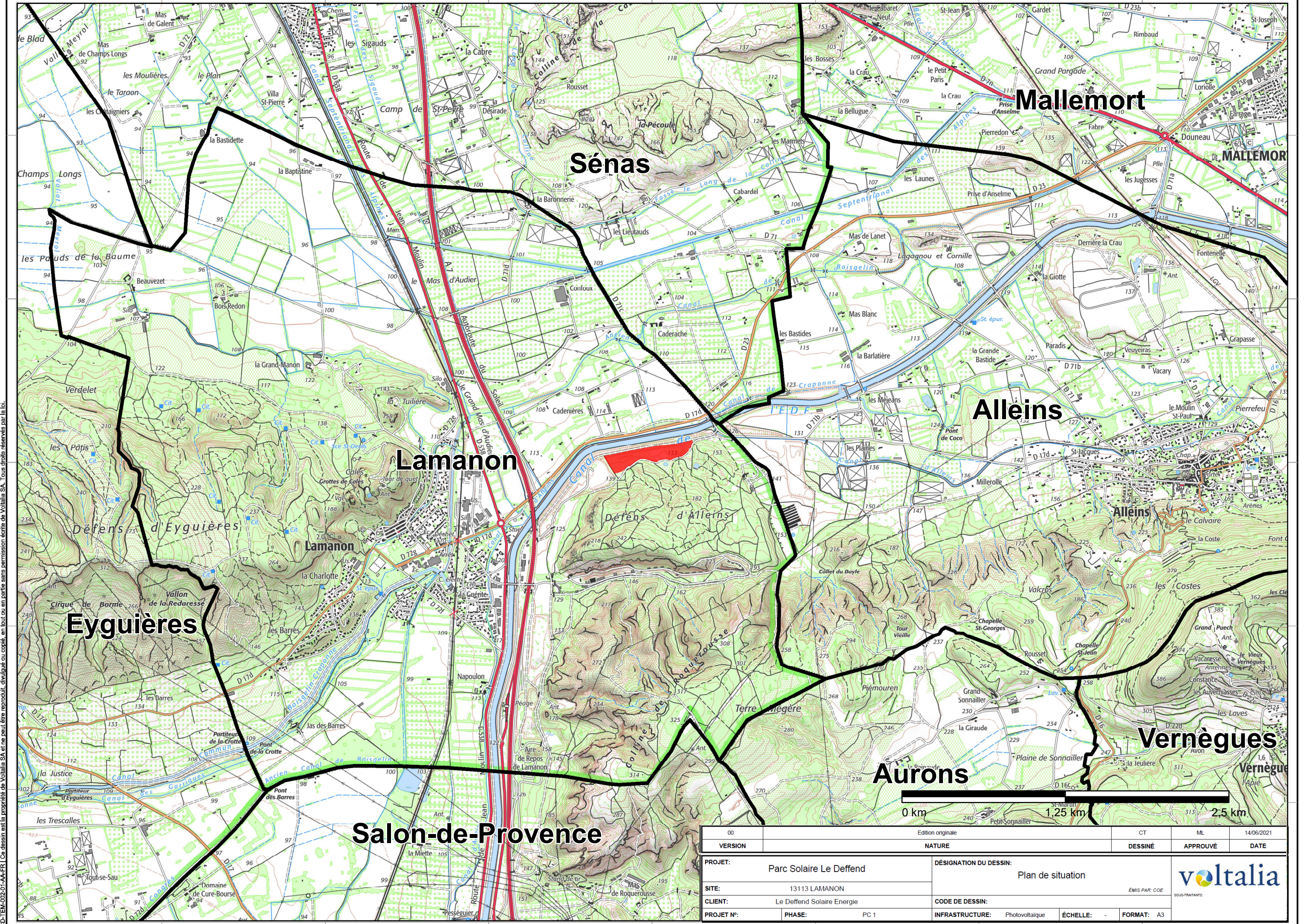

CCD-EM-002-01-AA-FR Ce dessin est la propriété de Voltalia SA et ne peut être reproduit, divulgué ou copié, en tout ou en partie sans permission écrite de Voltalia SA. Tous droits réservés par la loi.



00	Edition originale	CT	ML	14/06/2021
VERSION	NATURE	DESSINÉ	APPROUVÉ	DATE
PROJET:	Parc Solaire Le Deffend	DÉSIGNATION DU DESSIN: Plan de situation		
SITE:	13113 LAMANON	ÉMIS PAR: COE		
CLIENT:	Le Deffend Solaire Energie	SOUSTRATANTS: voltalia		
PROJET N°:	PHASE: PC 1	INFRASTRUCTURE:	Photovoltaïque	ÉCHELLE: - FORMAT: A3

Zones à défricher - fond cadastral

Projet photovoltaïque du Deffend - Lamanon (13)

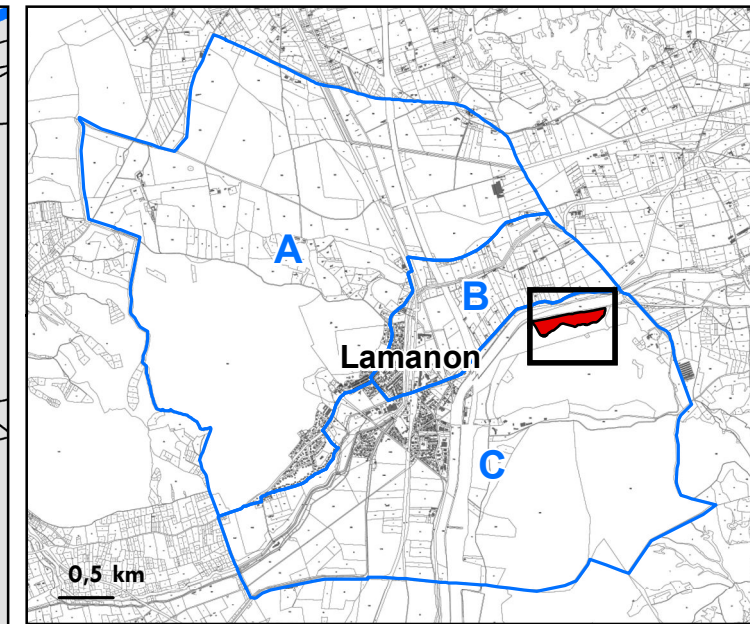
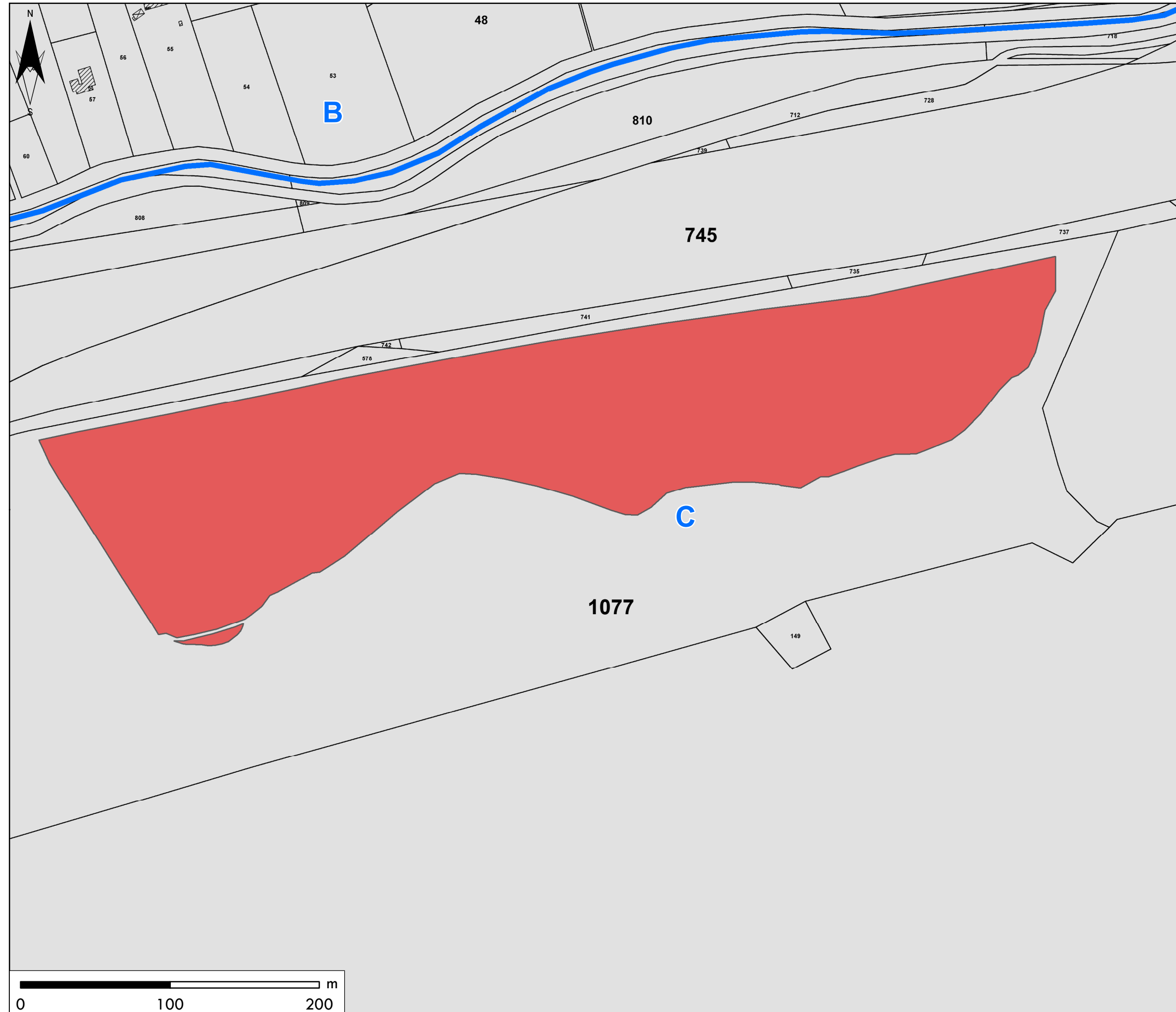



- Zone à défricher (72446 m²)
- Parcelle cadastrale
- Section cadastrale
- Limite communale

Auteur: Jean-Marc Bouffet	Date: 28/07/2021
Format / Echelle A3 / 1:2 500	Sources: ©IGN 2021; Voltalia 2021

Zones à défricher - vue aérienne

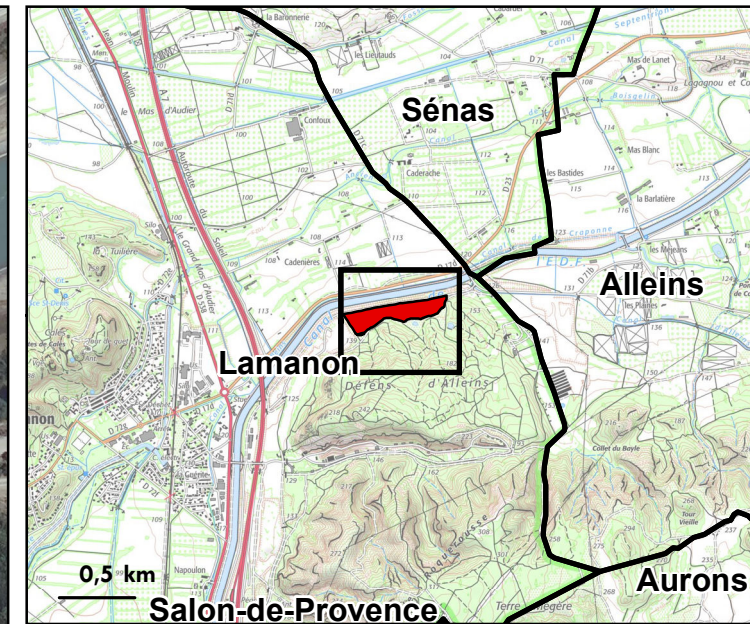
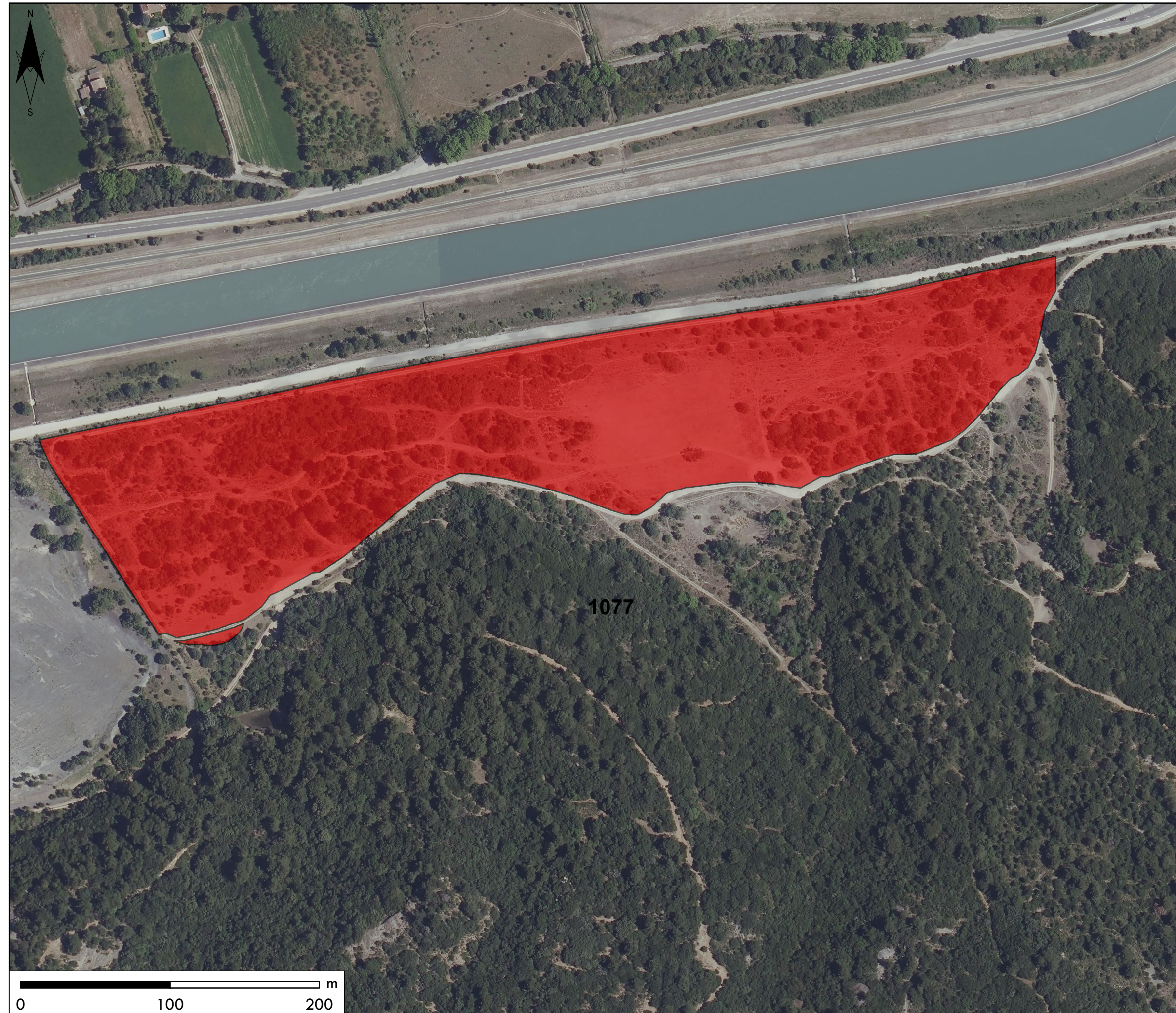
Projet photovoltaïque du Deffend - Lamanon (13)





-  Zone à défricher (72446 m²)
-  Limite communale

Auteur: Jean-Marc Bouffet	Date: 28/07/2021
Format / Echelle A3 / 1:2 500	Sources: ©IGN 2021; Voltaia 2021

Zones à défricher - vue SCAN25®

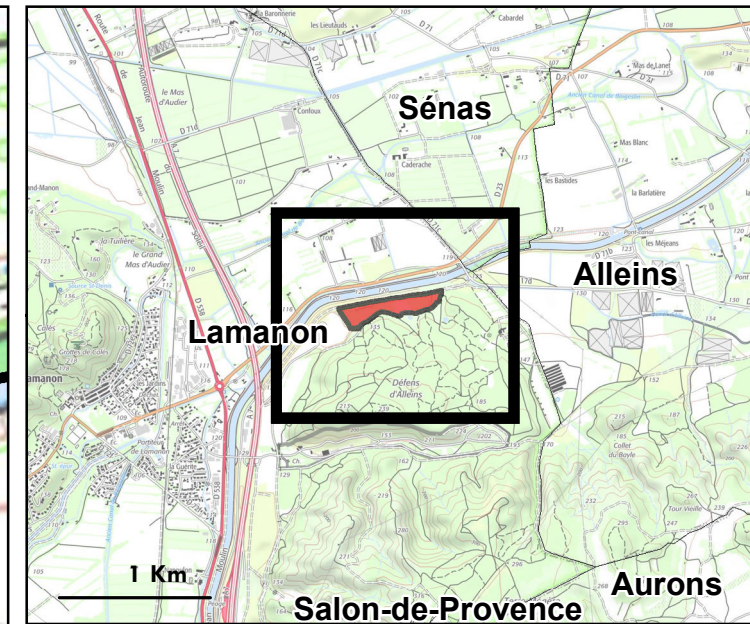
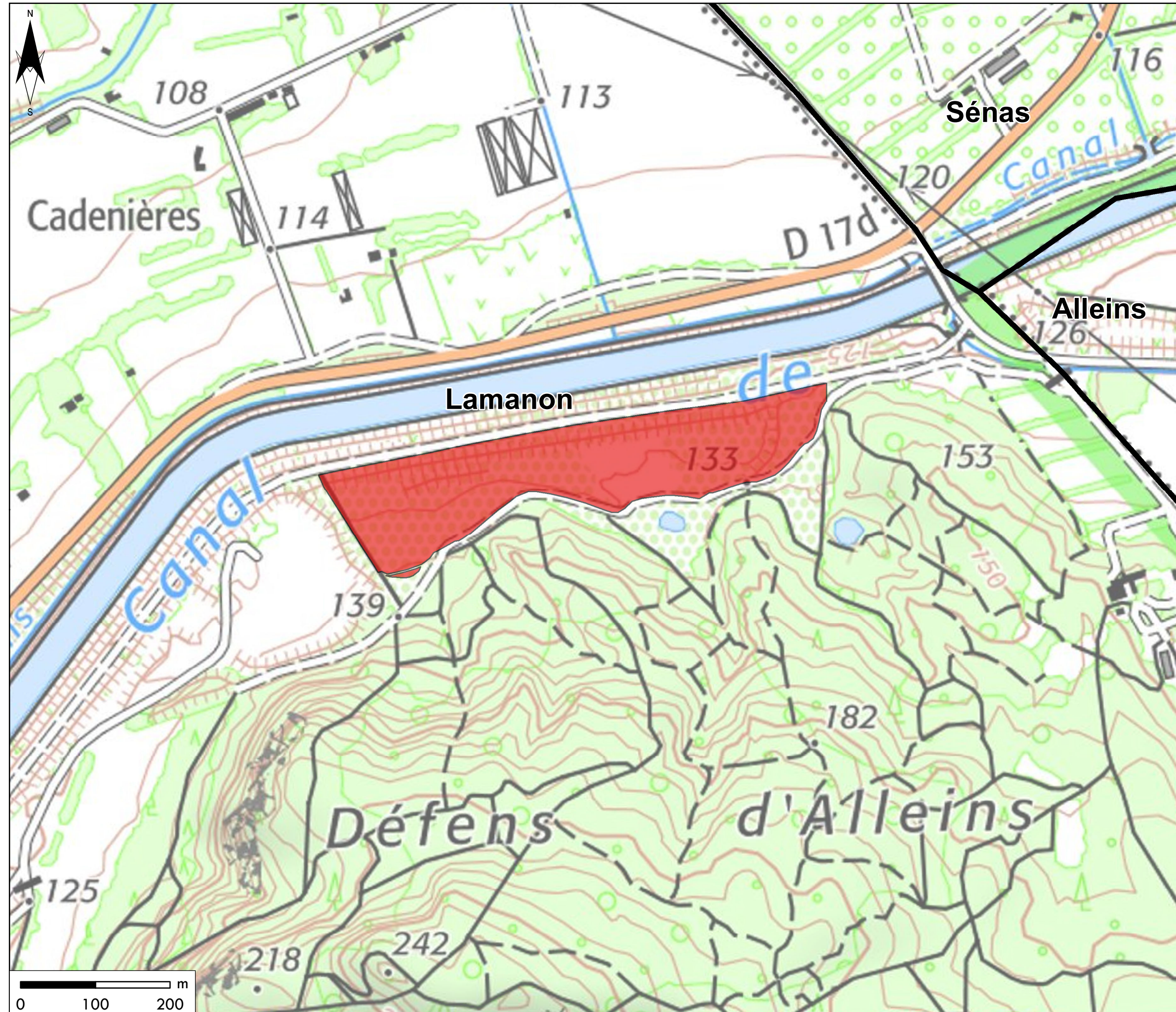
Projet photovoltaïque du Deffend - Lamanon (13)







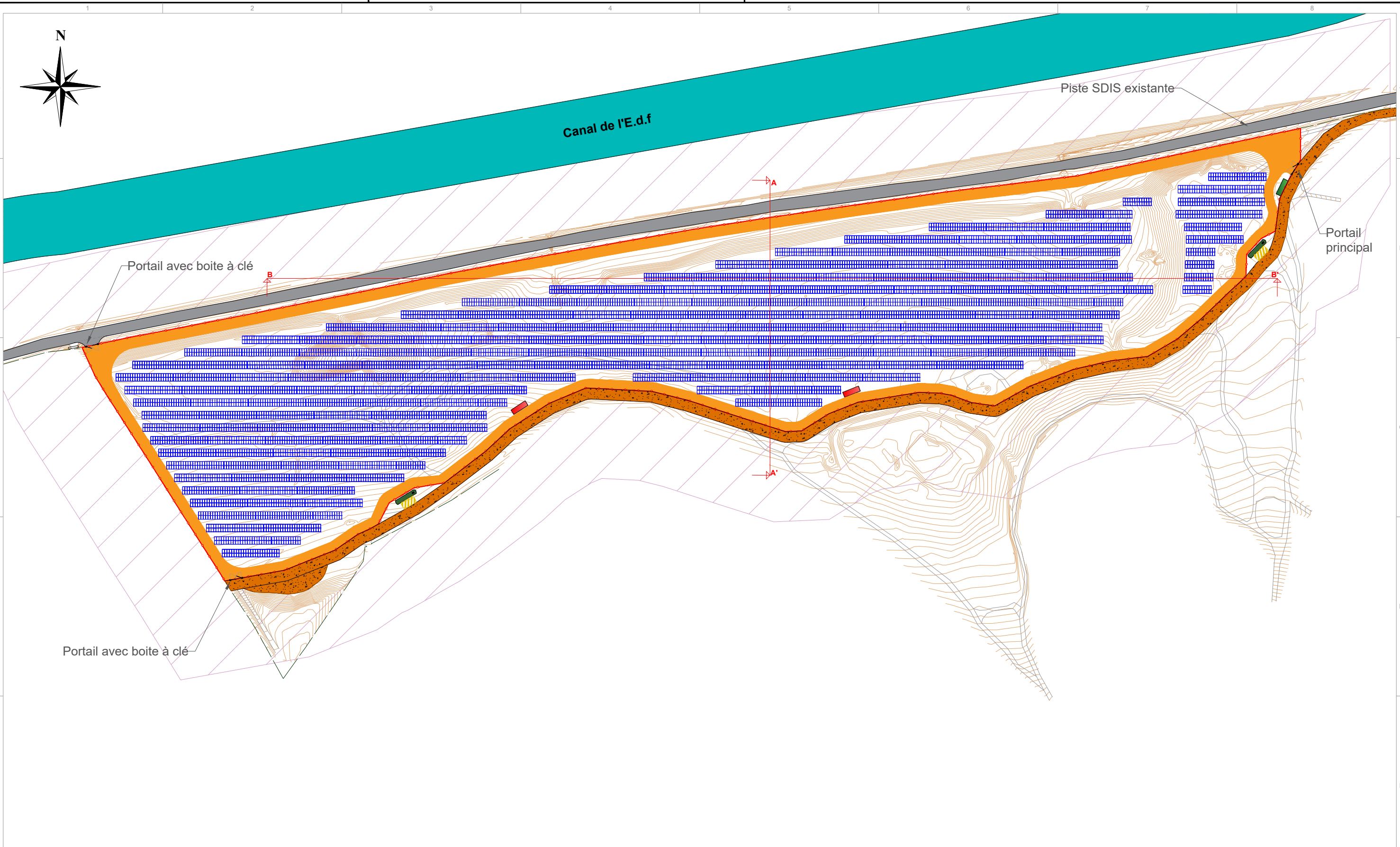
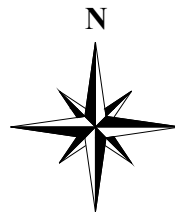







-  Zone à défricher (72446 m²)
-  Limite communale

Auteur: Jean-Marc Bouffet	Date: 28/07/2021
Format / Echelle A3 / 1:5 000	Sources: ©IGN 2021; Voltalia 2021



Ce dessin est la propriété de Voltalia SA et ne peut être reproduit, divulgué ou copié, en tout ou en partie sans permission écrite de Voltalia SA. Tous droits réservés par la loi.

- | | | | |
|---|--------------------------|---|--|
|  | Piste interne largeur 5m |  | Poste de livraison |
|  | Piste SDIS existante |  | Poste de transformation |
|  | Piste externe largeur 6m |  | Citerne 60m3 |
|  | Clôture |  | Aire d'aspiration 4x8m |
|  | Table 2V24 |  | Portail |
|  | Table 2V12 |  | Surface soumise à Obligation Légale de Débroussaillage |
|  | Courbe de niveau 0.25m | | |

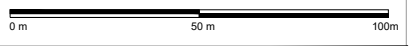

00	Edition originale		CT	ML	14/06/2021
VERSION	NATURE		DESSINÉ	APPROUVÉ	DATE
PROJET:	Parc Solaire Le Deffend		DÉSIGNATION DU DESSIN:		
SITE:	13113 LAMANON		Plan de masse		
CLIENT:	Le Deffend Solaire Energie		CODE DE DESSIN:		
PROJET N°:	PHASE:	PC 2a	INFRASTRUCTURE:	Photovoltaïque	ÉCHELLE: 1/2000
				FORMAT:	A3

